



9

---

---

Netscape  
Communicator 4.0xの設定



01

- ・「**Netscape Communicator**」のアイコンをダブルクリックすると、
- ・「**新しいプロファイルのセットアップ**」が起動します。

ここから設定を行っていきます。

- ・「**次へ**」をクリックします。



02

- ・「**名前**」「**電子メールアドレス**」を入力します。

例)

名前: **確認太郎**

電子メールアドレス: **kakunin@po. cnet-sc. ne. jp**

設定しましたら、

- ・「**次へ**」をクリックします。



03

- ・「**プロファイル名**」のみ設定します。これ以外は特に入力必要はございません。

例)

プロファイル名: **kakunin**

設定しましたら、

- ・「**次へ**」をクリックします。

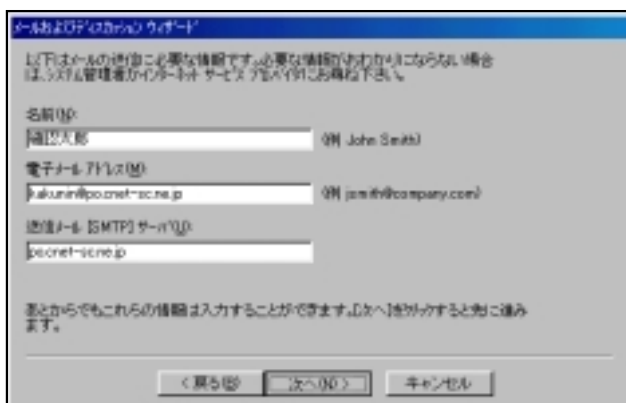

04

- ・「**名前**」「**電子メールアドレス**」「**送信メール(SMTP)サーバ**」を入力します。

例)

名前: **確認太郎**

電子メールアドレス: **kakunin@po. cnet-sc. ne. jp**

送信メール(SMTP)サーバ: **po. cnet-sc. ne. jp**

※**川越地域の方は**

送信メール(SMTP)サーバ: **po. cnet-sb. ne. jp**

設定しましたら、

- ・「**次へ**」をクリックします。

05

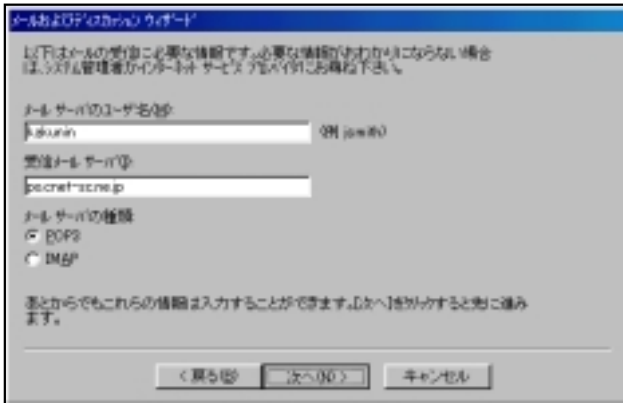

- ・「**メールサーバのユーザ名**」「**受信メールサーバ**」を入力します。

例)

メールサーバのユーザ名: **kakunin**受信メールサーバ: **po. cnet-sc. ne. jp**メールサーバの種類: **POP3**

※川越地域の方は

受信メールサーバ: **po. cnet-sb. ne. jp**

設定しましたら、

- ・「**次へ**」をクリックします。

06



- ・「**ニュース(MNTP)サーバ**」の設定をします。

- ・「**ポート**」はそのままで結構です。

例)

ニュース(MNTP)サーバ: **news. cnet-sc. ne. jp**

※川越地域の方は

ニュース(MNTP)サーバ: **news. cnet-sb. ne. jp**

設定しましたら、

- ・「**完了**」をクリックします。

07

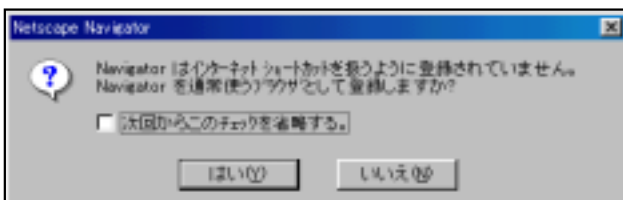

再度、

- ・「**Netscape Communicator**」のアイコンをダブルクリックします。起動する度に左画面のメッセージが表示されます。

- ・「**次回からこのチェックを省略する**」のチェックを入れると、次回より表示されなくなります。

「はい」を選択すると、通常の使用ブラウザになります。  
「いいえ」を選択すると、通常の使用ブラウザになりません。

お好みで選んでください。

08



画面中央に左画面のメッセージが表示されます。かまわず

- ・「OK」をクリックしてください。

09

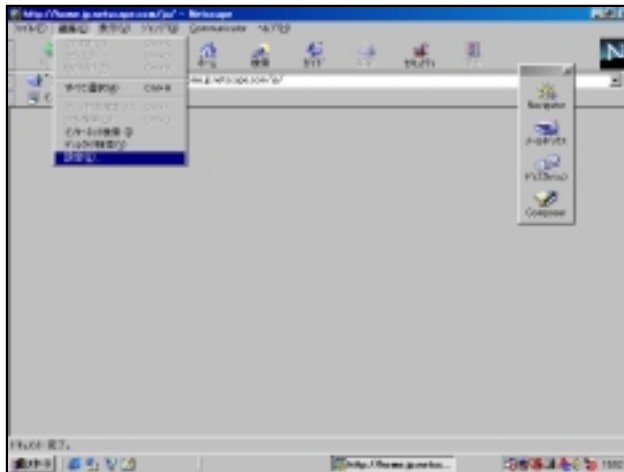

- ・「編集」→「設定」を選択、クリックします。

10

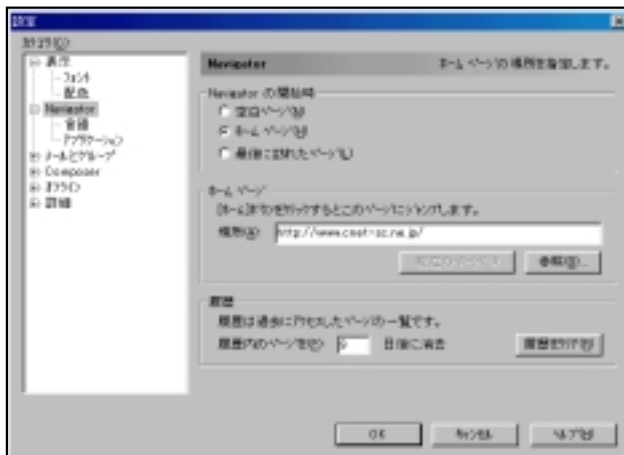

- ・「Navigator」をクリックします。

- ・「場所」を入力します。

場所: <http://www.cnet-sc.ne.jp/>

※ここで設定するURLは起動時の初期URLになります。

11

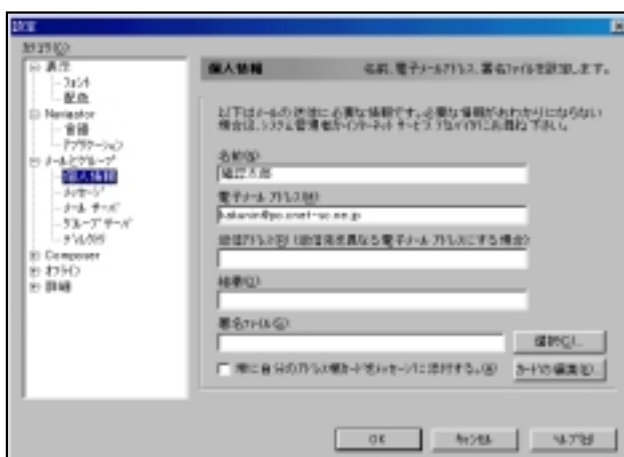

- ・「メールとグループ」をクリック、

- ・「個人情報」で「名前」「電子メールアドレス」に間違いがないか再度、確認します。

例)

名前: **確認太郎**

電子メールアドレス: **kakunin@po.cnet-sc.ne.jp**

12

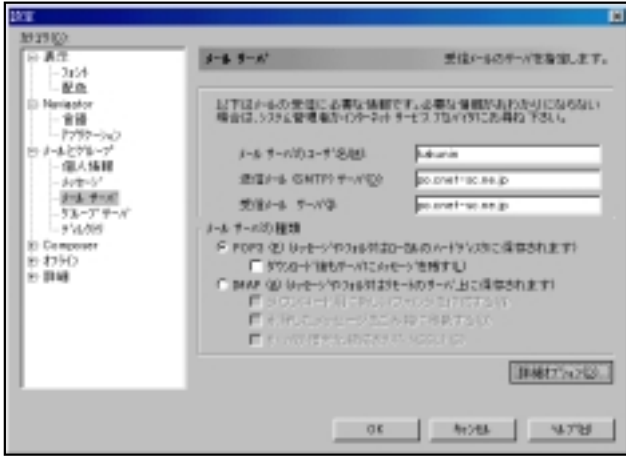

- ・「**メールサーバ**」を選択、
- ・「**メールサーバのユーザ名**」「**送信メール(SMTP)サーバ**」「**受信メールサーバ**」に間違いがないか再度、確認します

例)

メールサーバのユーザ名：**kakunin**送信メール(SMTP)サーバ：**po.cnet-sc.ne.jp**受信メールサーバ：**po.cnet-sc.ne.jp**メールサーバの種類：**POP3**

※川越地域の方

送信メール(SMTP)サーバ：**po.cnet-sb.ne.jp**受信メールサーバ：**po.cnet-sb.ne.jp**

確認できましたら、

- ・「**詳細オプション**」をクリックします。

13

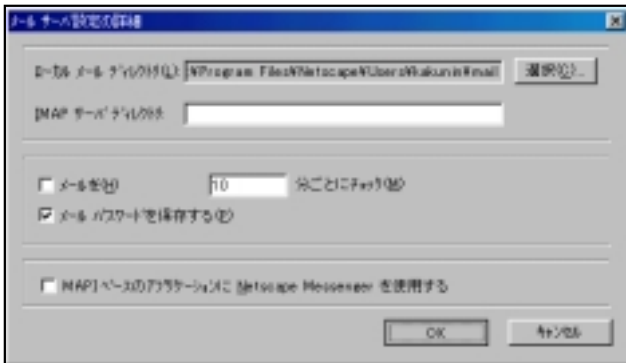

- ・「**メールパスワードを保存する**」にチェックを入れると、毎回パスワードを入力する手間が省けます。お好みに応じて、設定してください。

設定しましたら、

- ・「**OK**」をクリックします。

14



- ・「**詳細**」をクリックし
- ・「**プロキシ**」をクリックします。

- ・「**手動でプロキシを設定する**」にチェックを入れ、

- ・「**表示**」をクリックします。

15

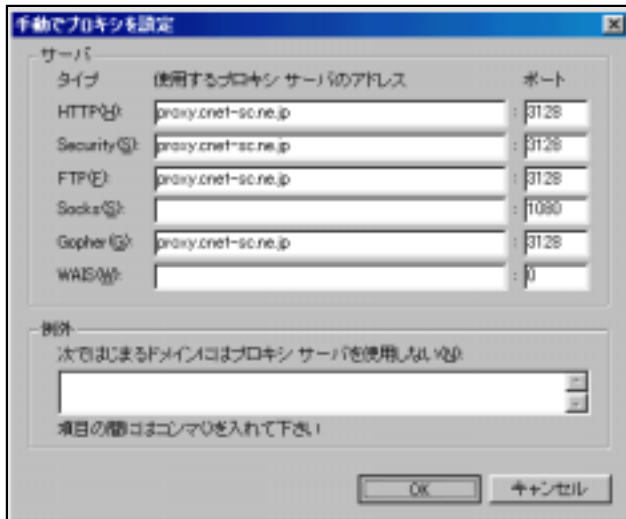

・「HTTP」「ポート」  
を設定します。

〈所沢地域の方〉

HTTP: proxy.cnet-sc.ne.jp

ポート: 3128

〈川越地域の方〉

HTTP: proxy.cnet-sb.ne.jp

ポート: 3128

設定しましたら、

・「OK」  
をクリックします。

16



各項目の間違えはありませんか？  
問題なければ

・「OK」  
をクリックします。

17

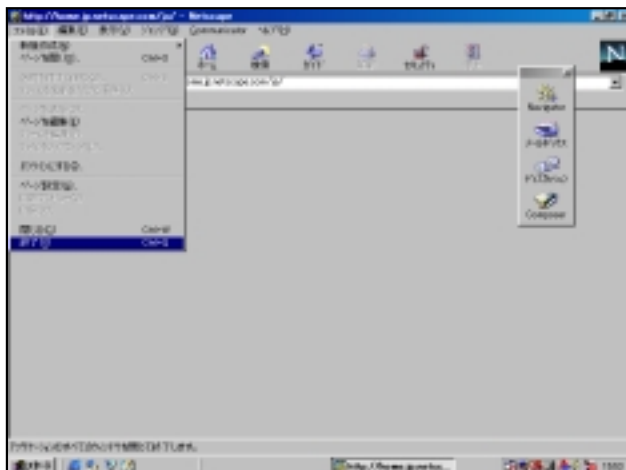

・「ファイル」→「終了」  
を選択、クリックします。

これで設定完了です。